

# Calendrier 2017 des Compétitions

Wimereux Golf Club

66 compétitions  
en 2016

6 496 Joueurs  
en 2016



FEREZ VOUS MIEUX  
EN 2017 ?

20 030 Pars

2 367 Birdies

49 Eagles

4 "Trou en 1"  
réalisés

Avenue F. Mitterrand - 62930 Wimereux - FRANCE  
Tél. 03 21 32 43 20 - [accueil@golf-wimereux.com](mailto:accueil@golf-wimereux.com)

[www.golf-wimereux.com](http://www.golf-wimereux.com)

## Retrouvez vos horaires de départ

**PRESIDENT :** Jean-Pierre POLLET

**PRESIDENT DE LA COMMISSION SPORTIVE :** Jean-Louis TAQUET

**MONITEUR DE GOLF :** Alexandre DEVAUX

**DIRECTEUR :** Nicolas BOUZIN

**COMPTABILITE :** Sébastien MARTIN

**SECRETARIAT / ACCUEIL :** Malvina DUBOIS

Tél : 03.21.32.43.20 - Email : [accueil@golf-wimereux.com](mailto:accueil@golf-wimereux.com)

**RESTAURANT LE 19 :** Pierre Alexandre THELIER

Tél : 03.59.70.23.05 - Email : [le19.wimereux@gmail.com](mailto:le19.wimereux@gmail.com)



Animations & Diners  
au restaurant « Le 19 »



Journée démonstration  
Club au practice

### EN COMPETITION

- Tout joueur arrivant en retard et constatant que ses compétiteurs ont quitté l'aire de départ, pourra les rejoindre, mais sera hors concours.
- Une partie jouant en plus de 4 h 15 et ayant plus de 15 minutes de retard sur l'équipe qui la précède, doit être pénalisée. L'heure de dépôts des cartes de scores faisant fois.  
Première pénalité pour manquement à ces 2 règles : 1 coup.
- Tout joueur ne se scratchant pas ou ne se présentant pas à son heure de départ, sera sanctionné par un refus de participation à une compétition ultérieure.

### SÉRIES POUR LES COMPETITIONS INDIVIDUELLES :

HOMMES	DAMES
● 1 <sup>ère</sup> série : 0 - 8.4	● 1 <sup>ère</sup> série : 0 - 18.4
○ 2 <sup>ème</sup> série : 8.5 - 15.4	● 2 <sup>ème</sup> série : 18.5 - 36
● 3 <sup>ème</sup> série : 15.5 - 24.4	
● 4 <sup>ème</sup> série : 24.5 - 36	

**MIXTE** sur 9 trous : ●● 37 – 54

Les boules de départ peuvent être modifiées en fonction de la météo

### CONCOURS TROU EN 1

> Lors d'une compétition inscrite sur ce calendrier :

- Un Jéroboam de Champagne JACQUART offert à toute personne réalisant un trou en 1 sur le trou n°6.
- Un Jéroboam de Champagne ALEXANDRE BONNET offert à toute personne réalisant un trou en 1 sur le trou n°12.



## CHANGEMENT DE PROPRIÉTAIRE



**Le CH'ti CHARIVARI**  
RESTAURANT  
Spécialités Savoyardes  
WIMEREUX

*Du fait maison avec  
des produits frais*

**MENU MIDI**  
(semaine)  
Entrée + plat + café  
ou  
Plat + dessert + café  
**12€**

Rond Point du Bon Air, Avenue François Mitterrand  
03 21 30 01 20



# F E R M E T U R E S LOUASSE

Une nouvelle vision de votre maison

Stores extérieurs  
Portes de garage  
Portails, clôtures

Rideaux métalliques  
Stores de véranda  
Menuiseries PVC-alu

Dépannage  
Motorisation  
Volets roulants

EXPERT

somfy

RESURGAT III - 41, rue Cassin - 62230 OUTREAU

Tél. : 03 21 83 36 38 - Fax : 03 21 33 33 55 - [www.fermetures-louasse.fr](http://www.fermetures-louasse.fr)

Retrouvez vos horaires de départ

## DIFFERENTES FORMULES DE JEU



### PATSOME

Equipe composée de 2 joueurs. Les 6 premiers trous se jouent en 4 balles, du 7 au 12 en Greensome et du 13 au 18 en Foursome.



### FOURSOME

Les 2 joueurs jouent une seule balle, alternativement des départs et alternativement pendant le jeu de chaque trou.

  
**BIOPATH**  
Laboratoires

**"S'engager pour votre santé  
est notre responsabilité"**

[www.biopath.fr](http://www.biopath.fr)

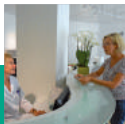

## DIFFERENTES FORMULES DE JEU



### GREENSOME

Les 2 joueurs jouent chacun une balle du départ, choisissent celle qui leur convient le mieux et terminent le trou en jouant alternativement cette balle.



### CHAPMAN

Les 2 joueurs jouent chacun une balle du départ, puis les échangent pour le 2<sup>ème</sup> coup, et choisissent ensuite celle qui leur convient le mieux pour terminer le trou en jouant alternativement cette balle.



### 4 BALLE MEILLEURE BALLE

Deux équipes de deux : chaque joueur joue sa balle jusqu'au trou. Sur chaque trou, on ne retient que le meilleur score de l'équipe. Cette formule peut se jouer en strokeplay, en stableford.



### SCRAMBLE

Par équipe de 2,3 ou 4.

Au départ, tous les joueurs jouent puis à chaque coup, les joueurs jouent avec leur balle d'un endroit aussi proche que possible de celui où repose la balle choisie. Celui dont on choisit la balle, joue en 1<sup>er</sup>. Les balles sont placées sur les zones tondues rases, sont dropées dans le semi et grand rough et sont placées avec un lie identique dans les bunkers.

# Retrouvez vos horaires de départ

## FEVRIER 2017

Mardi **28** SENIORS COTE D'OPALE A WIMEREUX  
*Individuel*

## MARS 2017

Dimanche **05** COUPE DU CARNAVAL  
*Scramble à 4*

Samedi **11** COUPE ASSEMBLÉE GÉNÉRALE - AG à 18h00  
*Chapman*



Samedi **18** FINALE DU CHAMPIONNAT D'HIVER DAME  
*Greensome*

Dimanche **19** FINALE DU CHAMPIONNAT D'HIVER HOMME  
*Individuel (Ouvert à toutes et à tous)*

Lundi **20** CIS Journée n°1 au Touquet  
*Individuel par équipe*



L'Hygiène à votre service.

richard.baude@societe-h.com / 06.76.45.45.39

# SARL **DOM'INOV**

**Domotique / Electricité générale**  
*Le confort accessible à tous*

25, rue de Villiers - 62360 PONT DE BRIQUES

Tel : **06 62 74 44 00** - Fax : **03 21 87 55 17**

Email : **dominov@orange.fr**

## AVRIL 2017

Samedi	<b>01</b>	} 36 <sup>ème</sup> CHALLENGE CORA } <i>Par équipe et sur invitation</i>
Dimanche	<b>02</b>	
Mardi	<b>04</b>	SENIORS COTE D'OPALE A WIMEREUX <i>Individuel</i>
Dimanche	<b>09</b>	COUPE DU PRO ET DU SECRÉTARIAT <i>Chapman (Tirage au sort)</i>
Samedi	<b>15</b>	} 9 <sup>ème</sup> TROPHÉE USBCO } HARDELLOT - Les Dunes } <i>Individuel</i> } LE TOUQUET - La Forêt WIMEREUX
Dimanche	<b>16</b>	
Lundi	<b>17</b>	
Samedi	<b>22</b>	CHALLENGE DE LA COMMISSION SPORTIVE* <i>Individuel Stroke Play</i> * Règlement au Club
Dimanche	<b>23</b>	COUPE LE DOUX SE CRÉE - DE LA VIGNE AU VERRE <i>4 balles</i>

## Retrouvez vos horaires de départ

Lundi	<b>24</b>	<b>CIS JOURNEE N°2 A ARRAS</b> <i>Individuel par équipe</i>
Mercredi	<b>26</b>	} <b>23<sup>ème</sup> PRO AM de la COTE D'OPALE</b> sur les parcours de Belle Dune, Hardelot Les Pins, Le Touquet Mer et Wimereux <i>1 Pro + 3 Amateurs</i>
Jeudi	<b>27</b>	
Vendredi	<b>28</b>	
Samedi	<b>29</b>	

### MAI 2017

Lundi	<b>01</b>	<b>COUPE VERHACK</b> <i>Patsome</i>	
Samedi	<b>06</b>	<b>GROS BRAS LABOUREUR</b> <i>Scramble à 3</i>	
Lundi	<b>08</b>	<b>COUPE ANETH - LE CHAIS</b> <i>Individuel</i>	
Samedi	<b>13</b>	<b>PEUGEOT GOLF TOUR 2017</b> <i>Scramble à 2</i>	
Dimanche	<b>14</b>	<b>CHALLENGE DE LA COMMISSION SPORTIVE</b> <i>Individuel Stroke Play</i>	
Lundi	<b>15</b>	<b>CIS JOURNEE N°3 A SAINT-QUENTIN</b> <i>Individuel par équipe</i>	
Samedi	<b>20</b>	<b>PRO-AM DES EQUIPES</b> <i>1 joueur des équipes + 3 membres</i>	
Dimanche	<b>21</b>	<b>COUPE DES WIMEREUSIENS</b> <i>Individuel</i>	
Jeudi	<b>25</b>	<b>COUPE DU LION'S CLUB</b> <i>Individuel</i>	
Dimanche	<b>28</b>	<b>COUPE SOPROPECHE</b> <i>Scramble à 4</i>	



BMW EFFICIENT DYNAMICS.  
MOINS D'ÉMISSIONS. PLUS DE PLAISIR.



Le plaisir  
de conduire

## NOUVELLE BMW SÉRIE 5 BERLINE.

**BAYERN AUTO SPORT**

BOULOGNE-SUR-MER / CALAIS / DUNKERQUE / ST OMER  
[bayern-auto-sport.com](http://bayern-auto-sport.com) / BAYERN AUTO SPORT

Mardi

**30**

SENIORS COTE D'OPALE A WIMEREUX

*Individuel*

### JUIN 2017

Samedi

**03**

COUPE DES PRODUITS DE LA MER

*Chapman*

Dimanche

**04**

*Greensome*

Lundi

**05**

*Foursome*



Samedi

**10**

BMW GOLF CUP FRANCE (Bayern Auto sport)

*Individuel*

Samedi

**17**

CHALLENGE DE LA COMMISSION SPORTIVE

*Individuel Stroke Play*



Dimanche

**18**

UCAW'S CUP (Union Commerciale et Artisanale de Wimereux)

*4 balles*

Lundi

**19**



CIS JOURNEE N°4 A AMIENS

*Individuel par équipe*

## Retrouvez vos horaires de départ

Samedi	<b>24</b>	COUPE BASSEMENT OPTIQUE <i>Individuel</i>
Dimanche	<b>25</b>	GROS BRAS LABOUREUR <i>Scramble à 3</i>
Mardi	<b>27</b>	SENIORS COTE D'OPALE A WIMEREUX <i>Individuel</i>

## JUILLET 2017

Samedi	<b>01</b>	STROKE PLAY CUP <i>Individuel</i>	
Dimanche	<b>02</b>	COUPE DES PETITS PRINCES <i>Scramble à 2</i>	
Samedi	<b>08</b>	COUPE SNAB (AUDI, SKODA, VOLKSWAGEN) <i>Chapman</i>	

Médaille  
tous les jours  
de la semaine



**REGARDS**  
LOIC BASSEMENT - OPTICIEN

TIERS PAYANT MUTUELLE  
(voir conditions en magasin)

NOMBREUSES MARQUES  
(Boss, Gant, DG, Ray Ban, Versace...)

Loïc Bassement - Opticien  
21 place Louis Le Sénéchal  
62250 **MARQUISE**  
03 21 30 08 74

Votre 2<sup>ème</sup> paire de lunettes à la vue OFFERTE

# HÔTEL\*\*\* DES ARGOUSIERS



28, rue Clémenceau 62164 Ambleteuse  
Tél. 03 21 99 87 00 - Fax 03 21 99 87 01  
[www.hoteldesargousiers.fr](http://www.hoteldesargousiers.fr) - [hotel.argousiers@wanadoo.fr](mailto:hotel.argousiers@wanadoo.fr)

Vendredi	<b>14</b>	COUPE DES PROPRIETAIRES D'AMBLETEUSE <i>Individuel</i>	
Samedi	<b>15</b>	COUPE DES BELGES <i>4 balles</i>	
Dimanche	<b>23</b>	COUPE DES ASSURANCES HUGUET-DUBOIS-DUCROcq <i>Scramble à 4</i>	
Samedi	<b>29</b>	COUPE DES JEUNES <i>Individuel (Formule originale)</i>	

## AOUT 2017

Samedi	<b>05</b>	} GRAND PRIX DE WIMEREUX	HCP Homme < 8,4
Dimanche	<b>06</b>		HCP Femme < 11,4

36 trous : • 18 trous le samedi • 18 trous le dimanche

Médaille  
tous les jours  
de la semaine

Retrouvez vos horaires de départ



Lundi : de 14h à 19h  
Du Mardi au Samedi de 9h30 à 12h30,  
14H à 19h



## Carré Golf Côte d'Opale

100 rue de la canche 62780 Cucq

A l'entrée du Touquet, à côté de la station Total et de Picard

Fitting magasin sur RDV - 03.21.94.29.81

De nombreuses démos de vos marques préférées à venir !

## GRANDE SEMAINE DU GOLF DE WIMEREUX

### Challenge de la Ville de Wimereux

(Cumul des 4 meilleures cartes sur 5 en individuel)

Tout joueur voulant participer aux doubles de la grande semaine devra avoir joué 3 individuelles avant celle-ci.

Samedi	<b>12</b>	COUPE LITTORAL FINANCE <i>Chapman</i>	
Dimanche	<b>13</b>	COUPE RESTAURANT «LE 19» <i>Individuel</i>	
Lundi	<b>14</b>	COUPE DES 116 ANS DU GOLF DE WIMEREUX <i>Scramble à 2 (Formule tirage au sort)</i>	
Mardi	<b>15</b>	COUPE CARRÉ GOLF CÔTE D'OPALE <i>Individuel</i>	
Mercredi	<b>16</b>	JOURNEE DEMO CLUB MULTI-MARQUES	
Judi	<b>17</b>	COUPE MEDICALE <i>Individuel</i>	
Vendredi	<b>18</b>	COUPE HERVÉ PROVOST - AGENT SWISS LIFE <i>Individuel</i>	
Samedi	<b>19</b>	COUPE COMPTOIR DES GRANDES MARQUES <i>Greensome</i>	
Dimanche	<b>20</b>	COUPE DU PRESIDENT <i>Individuel</i>	
Lundi Mardi	<b>21 22</b>	} CARROTAGE DES GREENS	

## SEPTEMBRE 2017

Samedi	<b>02</b>	COUPE DES CALAISIENS <i>Patsome</i>	
--------	-----------	--	---

Retrouvez vos horaires de départ

**TEST  
AUDITIF  
GRATUIT**  
entendre\*

Jean-Robert FOLLEAU  
Olivier SORRANT  
Audioprothésistes D.E.

**BOULOGNE/MER** - 7, Place des Capucins - **03 21 30 15 84**

**ÉTAPLES/MER** - 13, Rue de Montreuil - **03 21 94 05 50**

**HESDIN** - 14, Rue André Fréville - **03 21 05 05 79**

**LE PORTEL** - 34, Boulevard Pasteur - **03 21 31 01 39**

L'audition, c'est

entendre

... et la vie recommence

[www.entendre.com](http://www.entendre.com)

\*À visée non médicale.

RCS Acoustique Médical du Littoral - RCS 452 304 504 - Février 2016

Dimanche **03**

CHALLENGE DE LA COMMISSION SPORTIVE  
*Individuel Stroke Play*

Dimanche **10**

COUPE DES JARDINIERS  
*Scramble à 4 - Course aux drapeaux*

Lundi **11**

CIS JOURNEE N°5 A WIMEREUX  
*Individuel par équipe*

Samedi **16**

AGENCE BIRDIE CUP  
*Individuel*

Dimanche **17**

GROS BRAS LABOUREUR  
*Scramble à 3*



Dimanche **24**

COUPE RENAULT BOULOGNE  
*4 balles*

Lundi **25**

CIS JOURNEE N°6 A LILLE  
*Individuel par équipe*



Mardi **26** PRO-AM SODIBOISSONS  
*1 Pro + 3 amateurs*

Samedi **30** COUPE MAISON BRODBECK  
*Individuel*



## OCTOBRE 2016

Samedi **07** COUPE ROTARY CLUB CALAIS  
*Chapman*

Dimanche **08** CHALLENGE DE LA COMMISSION SPORTIVE  
*Individuel Stroke Play*



Lundi **09** CIS JOURNEE N°7 A WIMEREUX  
*Individuel par équipe*

Dimanche **15** COUPE DES SCOUTS ET GUIDES DE FRANCE  
*Individuel*

Samedi **21** GROS BRAS LABOUREUR  
*Scramble à 3*



### UN LIEU UNIQUE ENTRE MER ET FORÊT LE NAJETI HÔTEL DU PARC

81 chambres, restauration gourmande,  
bar à cocktails, piscine extérieure  
chauffée...

Organisation de vos événements  
familiaux et professionnels...



HOTEL



RESTAURANT



GOLF



BUSINESS



RECEPTION

111 avenue François 1<sup>er</sup> - 62152 Hardelot  
tél. : 03.21.33.22.11 - [www.parc.najeti.fr](http://www.parc.najeti.fr)

**Najeti** HÔTEL DU PARC

Retrouvez vos horaires de départ

Groupe **SOFIDA**  
Distribution Automobile  
Région Nord Pas de Calais

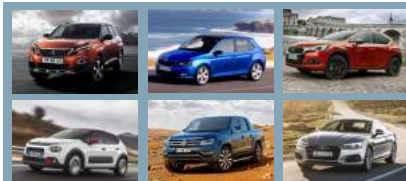

sofida.fr  
AUTOMOBILE PASSIONNEMENT

www.sofida.fr



**PROXIMITÉ** & disponibilité ...



PEUGEOT



CITROËN



DS AUTOMOBILES



Audi

ŠKODA



6 marques - 800 collaborateurs

+ de 200 modèles de véhicules neufs

+ de 800 occasions - [www.votre-occasion@sofida.fr](mailto:www.votre-occasion@sofida.fr)



Dimanche **22**    COMPETITION CLOTURE SAISON  
*Individuel*

## NOVEMBRE 2017

Mercredi **01**    COUPE DES SPONSORS  
*Scramble à 3*



Samedi **11**    COUPE DES MENAGES - AU VOILIER BLEU  
*Greensome*



Jeudi **16**    COUPE DU BEAUJOLAIS NOUVEAU  
*Greensome*



## DECEMBRE 2017

Dimanche **17**    COUPE DE NOEL  
*Scramble à 4*



## ECOLE DE GOLF

### LES COMPETITIONS OFFICIELLES DES ENFANTS 2017

Mercredi **08 Février**    Coupe du Carnaval  
Mercredi **05 Avril**    Coupe de Pâques sponsorisée par la Boulangerie FRED  
Mercredi **05 Juillet**    Coupe Carré Golf Côte d'Opale  
Mercredi **18 Octobre**    Coupe de Toussaint  
Mercredi **20 Décembre**    Coupe de Noël

### GRAND PRIX EN 2017

(<http://www.liguegolfnordpasdecalais.com>)

**AMIENS** : du 21 au 23 Avril  
**DUNKERQUE** : 22 et 23 Avril  
**THUMERIES** : 13 et 14 Mai  
**BONDUES** : 19 au 21 Mai  
**MERIGNIES** : 03 et 04 Juin  
**LE SART** : 24 et 25 Juin  
**WIMEREUX** : 05 et 06 Août  
**BRIGODE** : 26 et 27 Août

**MORMAL** : 02 et 03 Septembre  
**ARRAS** : 09 et 10 Septembre  
**LILLE METROPOLE** : 23 et 24 Septembre  
**CÔTE D'OPALE (LE TOUQUET - LA MER)** : du 13 au 15 Octobre  
**GRAND PRIX DE LA LIGUE (LYS CHANTILLY)** : 28 et 29 Octobre

Retrouvez vos horaires de départ

**EURAKOM**  
conseil

**AFFAIRES EUROPEENNES  
ORGANISATION  
DEVELOPPEMENT  
FINANCEMENT**

*Depuis 2005, notre cabinet accompagne ses clients dans leur développement en défendant leurs intérêts auprès des institutions européennes (Veille réglementaire, lobbying), en identifiant les opportunités de financement en appui de leur expansion (Recherche pluri-fonds, montage des dossiers) et en renforçant la sécurité juridique de leurs investissements (Respect des règles européennes de la concurrence, aide d'états).*

**Paris / Bruxelles / Boulogne-sur-Mer**

104, rue de Maquétra - 62280 Saint-Martin-Boulogne  
Tél : +33611961732 - [nfourcroy@eurakom-conseil.com](mailto:nfourcroy@eurakom-conseil.com)

 **FRANCE COMMUNICATION**



**Notre passion,  
trouver le bien qui vous  
ressemble !**

Vous souhaitez connaître la valeur  
de votre bien (estimation gratuite)

ou  
vendre celui-ci ?

contactez - nous  
[contact@jacquard-immo.fr](mailto:contact@jacquard-immo.fr)  
ou appelez - nous :

**Sylvie Pollet - 06 31 09 56 11**



**[www.jacquard-immo.fr](http://www.jacquard-immo.fr)**

106 Bd Jacquard - 62100 Calais - Tél : 03.21.19.26.86  
Fax : 09.66.89.26.86 - [contact@jacquard-immo.fr](mailto:contact@jacquard-immo.fr)

Carte Professionnelle N° T.805  
Adhérent FNAIM N°503076  
Garantie Financière : 100 000 €  
SIRET : 533 820 830 0001  
Code APE 6831Z

## COMPETITIONS FEDERALES EN 2017

**Du 06 au 08 Mai**

4<sup>ème</sup> DIVISION MESSIEURS

Golf de l'Amirauté

**Du 06 au 08 Mai**

PROMOTION EQUIPE 2

Golf d'Albret

**Du 09 au 11 Juin**

3<sup>ème</sup> DIVISION MID AMATEUR DAME

Golf d'Epinal

**Du 14 au 18 Juin**

1<sup>ère</sup> DIVISION MID AMATEUR MESSIEURS

Golf des Aisses

**Les 18 et 21 Juillet**

3<sup>ème</sup> DIVISION U16 GARÇONS

Golf de Reims

**Du 14 au 17 Septembre**

3<sup>ème</sup> DIVISION SENIOR HOMME

Golf de Champ de Bataille

**Les 30 Septembre et 1<sup>er</sup> Octobre**

PROMOTION SENIOR DAME

Golf du Havre

**Du 29 Septembre au 1<sup>er</sup> Octobre**

PROMOTION SENIOR 2 HOMME

Golf de Vaugourad

## CHALLENGE DAMES ÉTÉ

**Mardi 13 juin** : Nampont

**Mardi 20 juin** : Dunkerque

**Mardi 27 juin** : Abbeville

**Mardi 4 juillet** : Wimereux

**Jeudi 6 juillet** : Saint-Omer

**Mardi 11 juillet** : Finale - Le Touquet

## COMPETITIONS CIS EN 2017

(site web : [www.cis596280.fr](http://www.cis596280.fr))

**LE TOUQUET** : 20 Mars

**ARRAS** : 24 Avril

**SAINT QUENTIN** : 15 Mai

**AMIENS** : 19 Juin

**WIMEREUX** : 11 Septembre

**LILLE** : 25 Septembre

**WIMEREUX** : 09 Octobre

## JOURNEES DEMONSTRATION CLUBS EN 2017



**Dimanche 26 février**

**Mercredi 29 mars**

**Dimanche 30 avril**

**Dimanche 14 mai**

**Dimanche 11 juin**

**Mercredi 05 juillet**

**Mercredi 16 août**

**Dimanche 17 septembre**

**Dimanche 08 octobre**

• Fitting sur RDV auprès de Damien



# Fonteyne

A S S U R A N C E S

Professionnels et Entreprises



ENTREPRISE

**BOULOGNE-SUR-MER SIÈGE**

38 avenue de Lattre de Tassigny  
62200 BOULOGNE-SUR-MER  
Tél. : 03 21 10 15 30

**CALAIS**

38 boulevard Lafayette  
62100 CALAIS  
Tél. : 03 21 36 71 61

**BOULOGNE-SUR-MER CENTRE**

70 rue Nationale  
62200 BOULOGNE-SUR-MER  
Tél. : 03 21 30 60 90

**DESVRES**

40 rue de l'église  
62240 DESVRES  
Tél. : 03 21 91 69 08

[assurances.fonteyne@mma.fr](mailto:assurances.fonteyne@mma.fr)